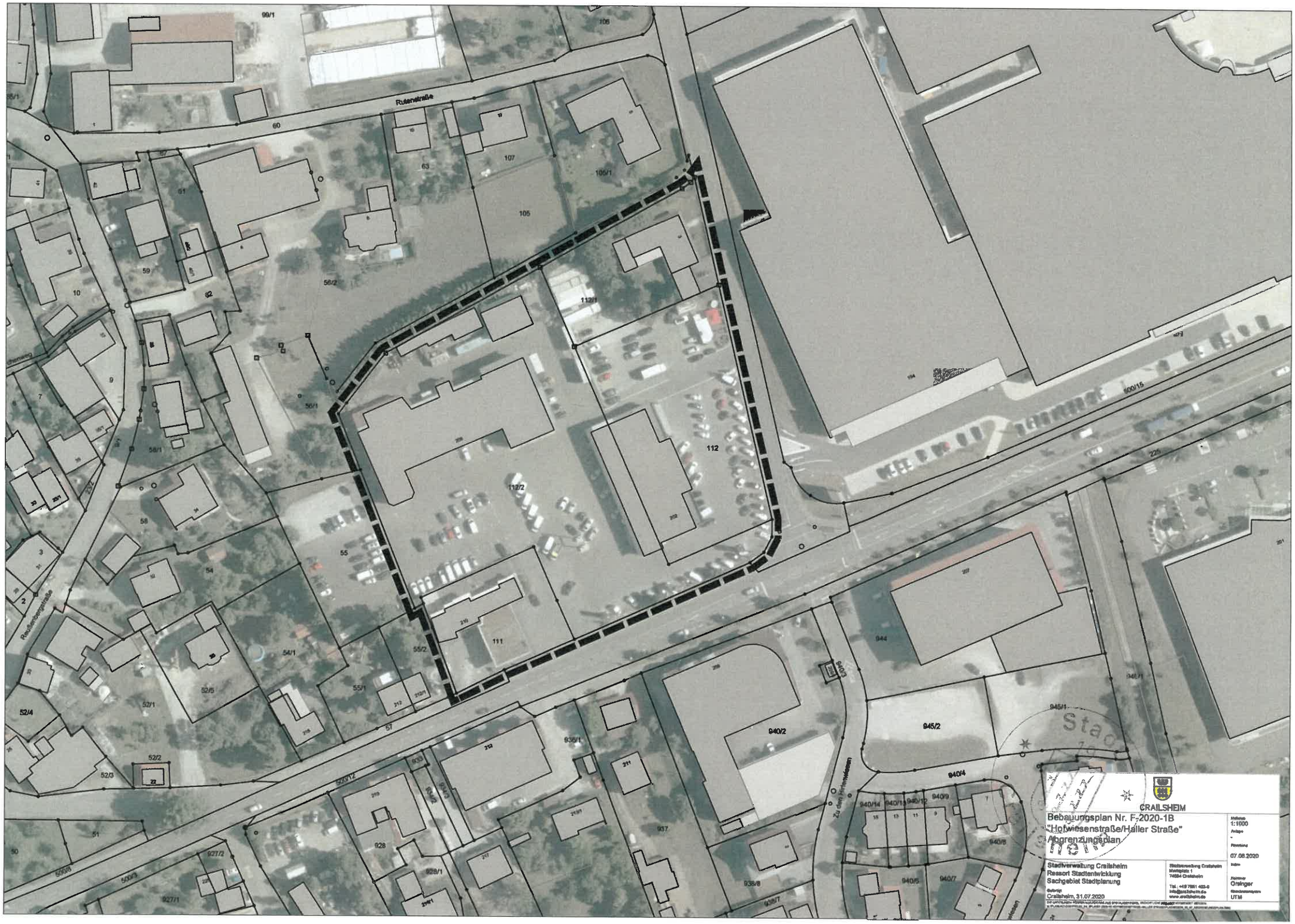
Rutenstraße
Reußenbergstraße
Zu den Hirtenwiesen
CRAILSHEIM
Bebauungsplan Nr. F-2020-1B
"Hofwiesenstraße/Haller Straße"
Abgrenzungsplan
Stadtverwaltung Crailsheim
Ressort Stadtentwicklung
Sachgebiet Stadtplanung
Crailsheim, 31.07.2020
1:1000
07.08.2020
Oreinger
UTM